

# Guide de connexion avec le boîtier d'authentification SecureAccess



# Sommaire

<b>Présentation de l'appareil</b>	<b>3</b>
<hr/>	
<b>Configuration: première connexion à votre e-banking</b>	<b>4</b>
<hr/>	
• À quoi sert ce boîtier d'authentification?	4
• Êtes-vous prêt à commencer?	4
• Vue d'ensemble du processus	5
• Processus étape par étape	6
• Utiliser le boîtier de connexion dans vos futures utilisations e-banking	8
<b>Paramètres</b>	<b>9</b>
<hr/>	
• Allumer ou éteindre l'appareil	9
• Accéder aux paramètres	9
• Quitter l'écran des paramètres	9
• Changement de langue	9
• Information sur le niveau des piles	10
• Changement du code PIN	10

# Présentation de l'appareil

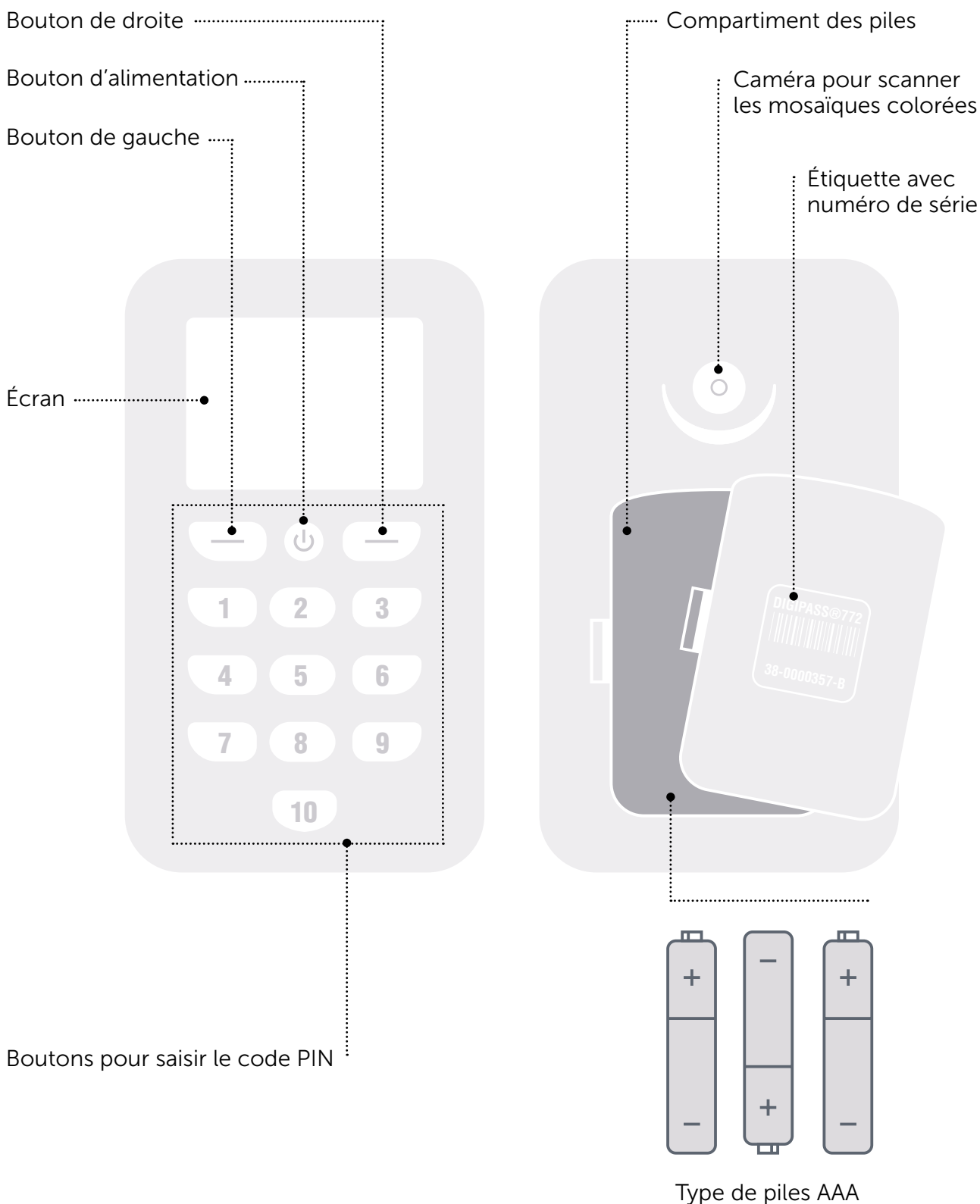

# Configuration: première connexion à votre e-banking

## À quoi sert ce boîtier d'authentification?

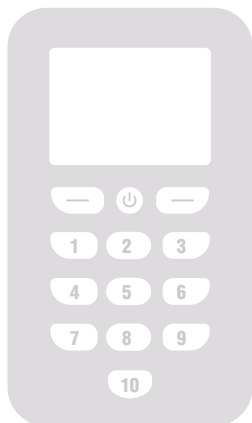

Vous utiliserez ce boîtier pour sécuriser chacune de vos connexions e-banking en scannant les mosaïques colorées qui vous seront affichées et en saisissant votre code PIN.

Ce boîtier vous permet également de sécuriser les paiements vers un nouveau bénéficiaire.

Il remplace l'app SecureAccess CA next bank, dans le cas où vous n'avez pas de téléphone portable sur lequel télécharger des applications mobiles.

## Êtes-vous prêt à commencer? Vous avez :



**Un ordinateur ou une tablette**



**Vos 2 courriers**  
**« Identifiants de connexion à l'e-banking »**  
**et « Mosaïque colorée à scanner »**



**Votre boîtier d'authentification SecureAccess**

# Vue d'ensemble du processus

1

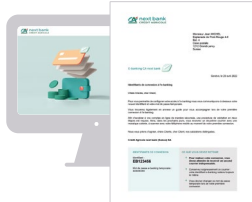

Sur votre ordinateur ou tablette, rendez-vous sur **la page de connexion e-banking** et saisissez **l'identifiant** et le **mot de passe temporaire** reçus dans votre courrier « Identifiants de connexion à l'e-banking ».

2



**Allumez le boîtier** d'authentification SecureAccess. Pour changer la langue du boîtier, allez en page 9.

3



**Scannez la mosaïque imprimée sur votre courrier** « Mosaïque colorée à scanner ».

4



**Définissez le code PIN** du boîtier d'authentification SecureAccess.

5



Sur le site web, **saisissez le code à usage unique** (16 chiffres) qui s'est affiché sur votre boîtier.

6



**Scannez la mosaïque** qui s'affiche sur le site web.

7

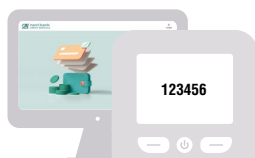

Sur le site web, **saisissez le code à usage unique** (6 chiffres) qui s'est affiché sur votre boîtier et définissez le nom de l'appareil (facultatif).

8

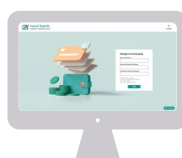

**Changez le mot de passe e-banking temporaire.**

**Voilà, vous avez terminé votre première connexion!**

# Processus étape par étape

1

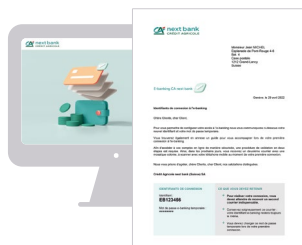

Allez sur le site web [www.ca-nextbank.ch](http://www.ca-nextbank.ch) puis cliquez sur le bouton « e-banking ». Renseignez l'identifiant et le mot de passe temporaire qui figurent sur votre courrier « Identifiants de connexion à l'e-banking », puis cliquez sur « Se connecter ».

2



Allumez le boîtier d'authentification SecureAccess en appuyant 2 secondes sur le bouton d'alimentation.

3

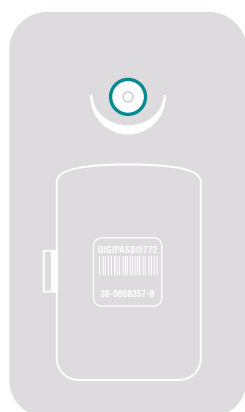

Scannez la mosaïque SecureAccess reçue dans votre courrier « Mosaïque colorée à scanner » à l'aide de la caméra au dos de l'appareil.



# Processus étape par étape

4

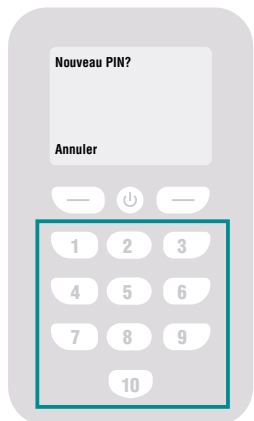

Choisissez un code PIN entre 4 et 9 chiffres et confirmez avec le bouton de droite.

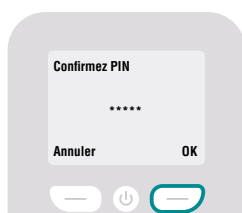

5



Sur le site web, saisissez le code à usage unique (16 chiffres) qui s'est affiché sur votre boîtier.

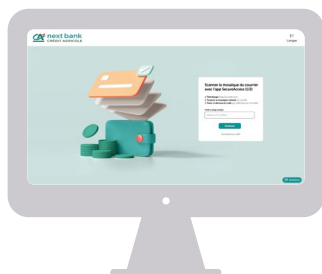

6



Scannez la mosaïque qui s'affiche sur le site web.



# Processus étape par étape

7



Sur le site web, saisissez le code à usage unique (6 chiffres) qui s'est affiché sur votre boîtier et définissez le nom de l'appareil (facultatif).

8

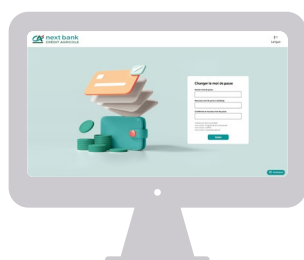

Changez le mot de passe e-banking temporaire sur votre ordinateur ou tablette.

- Saisissez le mot de passe temporaire qui figure sur votre courrier « Identifiants de connexion à l'e-banking ».
- Choisissez un nouveau mot de passe pour vos futures connexions à l'e-banking.
- Confirmez ce nouveau mot de passe.

## Voilà, vous avez terminé votre première connexion !

Rassurez-vous, les prochaines connexions à votre e-banking seront plus simples et plus rapides. Il vous suffira de :

- Renseigner votre identifiant et le mot de passe que vous avez choisi.
- Scanner la mosaïque colorée qui s'affichera sur le site web à l'aide de la caméra au dos de l'appareil.
- Saisir votre code PIN sur le boîtier de connexion.

## Utiliser le boîtier de connexion dans vos futures utilisations e-banking

### Pour votre connexion e-banking

Scannez la mosaïque colorée qui s'affiche sur la page web d'activation.

### Pour la validation de nouveaux bénéficiaires

Scannez la mosaïque colorée qui s'affiche sur la page web d'authentification à 2 facteurs lors de votre paiement.



# Paramètres



## Allumer ou éteindre l'appareil

Appuyez 2 secondes sur le bouton d'alimentation pour allumer ou éteindre l'appareil.



## Accéder aux paramètres

Appuyez sur le bouton d'alimentation et maintenez celui-ci appuyé jusqu'à l'affichage du menu « Paramètres ».

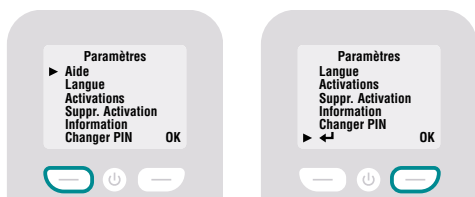

## Quitter l'écran des paramètres

Appuyez sur le bouton de gauche pour faire descendre le pointeur ► jusqu'à la flèche retour ◀.

Appuyez sur le bouton de droite pour quitter l'écran des paramètres.

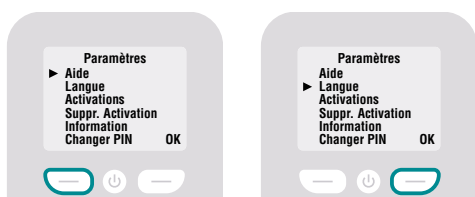

## Changement de langue

Appuyez sur le bouton de gauche pour faire descendre le pointeur ► jusqu'à «Langue».



Validez le paramètre sélectionné en appuyant sur OK avec le bouton de droite.

Le menu des langues s'affiche. Appuyez sur le bouton de gauche pour faire descendre le pointeur ► sur la langue à sélectionner.

Validez la langue sélectionnée en appuyant sur OK avec le bouton de droite.

# Paramètres

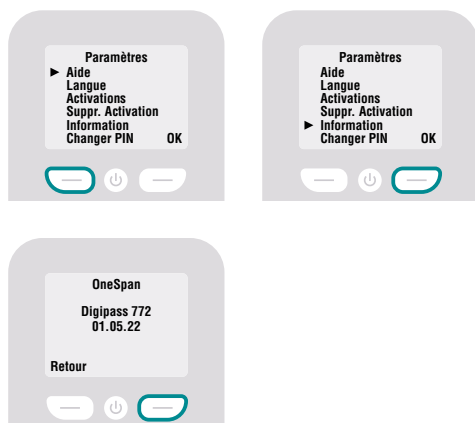

## Information sur le niveau des piles

Appuyez sur le bouton de gauche pour faire descendre le pointeur ► jusqu'à «Information».

Validez le paramètre sélectionné en appuyant sur OK avec le bouton de droite pour afficher le niveau de batterie.

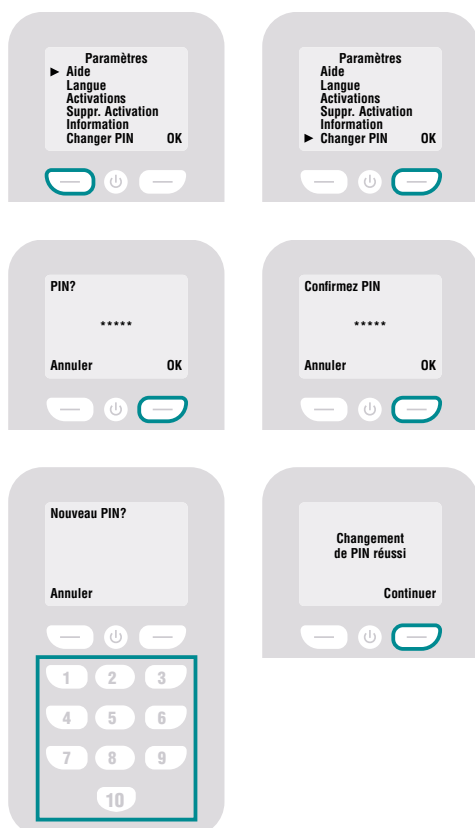

## Changement du code PIN

Appuyez sur le bouton de gauche pour faire descendre le pointeur ► jusqu'à «Changer PIN».

Validez le paramètre sélectionné en appuyant sur OK avec le bouton de droite.

Tapez votre ancien code PIN et appuyez sur OK avec le bouton de droite.

Choisissez un nouveau code PIN entre 4 et 9 chiffres et confirmez avec le bouton de droite.

Appuyez sur «Continuer» avec le bouton de droite pour valider le nouveau code PIN.

# Comment pouvons-nous vous aider?

Un problème technique?

Une question complémentaire?

Retrouvez toute l'aide dont vous avez besoin sur :

[www.ca-nextbank.ch/  
ebanking-fr](http://www.ca-nextbank.ch/ebanking-fr)



**LA BANQUE  
TRÈS PROCHE  
DE VOUS**